Canoë Kayak et Sports de Pagaie
Maison départementale des sports
4725 Rocade Charles de Gaulle
84 000 AVIGNON
Tél. 04 28 70 27 27
Mail : contact@canoe-vaucluse.fr

Coupe de France Slalom National 3

Manche 1 - Inter-région Sud-Est

Dimanche 13 mars 2022

FONTAINE DE VAUCLUSE

INFORMATIONS

Organisateur : Comité Vaucluse de la F.F.C.K.S.P.

R 1 : Alain MOUTTE - a.moutte@canoe-paca.fr - 06 11 52 16 73

Juge Arbitre : Davy EGRAZ

Dates : Samedi 12 mars 2022 *Entraînement libre sous la responsabilité des clubs.*
Dimanche 13 mars 2022 **Compétition**

Lieu : Fontaine de Vaucluse - Stade d'eau vive du Martinet - Moulin à papier (Rive gauche de la Sorgue), passage sous le tunnel, dans le village

Inscriptions : **Inscriptions en ligne :** Sur le site de la FFCK, avant le 7 mars 2022 à 23 h.
13 € pour la compétition par embarcation inscrite.
En cas d'inscription tardive, 50 € supplémentaire de pénalités seront appliquées par embarcation concernée.

Dossards : Remise par club le dimanche 13 mars de 8 h 30 à 9 h, sur la plateforme d'arrivée en bas du bassin de slalom, contre un chèque de caution : 100 € / club à l'ordre de CD 84 FFCK.

Jugement : Chaque club doit fournir 1 juge qualifié et non compétiteur à partir de 3 embarcations inscrites et 2 juges au delà de 12 embarcations inscrites.
Une pénalité de 100 € par juge manquant par course sera appliqué.

Infos course : Débit naturel - Parcours classe II/III - règlement F.F.C.K. en vigueur
Licence 2022 - Pagaies Couleurs : verte slalom ou (anciennes) eau vive minimum
Contrôle des équipements de sécurité.
Démonstration et invités : 15 places maximum et priorité aux personnes de la région PACA.

Sécurité : La sécurité sur l'eau sera assurée par l'organisation uniquement pendant la course, avec auto-sécurité à l'arrivée : le dernier arrivé attend dans son bateau l'arrivée des deux compétiteurs suivants. Pour les entraînements, elle sera sous la responsabilité des clubs.

COVID : Dans le respect des mesures sanitaires en cours à cette date.

Association déclarée en Préfecture de Vaucluse le 31.10.1973
N° W 84 200 10 90 – APE 9312 Z – SIRET 404 103 988 000 30
Assurance Maif : 185 11 05 P

Canoë Kayak et Sports de Pagaie
Maison départementale des sports
4725 Rocade Charles de Gaulle
84 000 AVIGNON
Tél. 04 28 70 27 27
Mail : contact@canoe-vaucluse.fr

PROGRAMME

SAMEDI 12 mars 2022

Jusqu'à 16h. Entraînement libre

16h00 Fermeture du bassin

Montage du parcours

17h00 Ouverture et approbation du parcours

DIMANCHE 13 mars 2022

8 h 30 – Remise des dossards

8 h 45 – Réunion des juges

9 h 30 – Démo parcours complet
Ouvreurs + invités

10 h 00 – Départ qualification

14 h 00 – Départ Finale (même ordre que les qualif.)

16 h 30 – Proclamation des résultats

Sur place : buvette, restauration rapide le dimanche
Parking gratuit

Association déclarée en Préfecture de Vaucluse le 31.10.1973
N° W 84 200 10 90 – APE 9312 Z – SIRET 404 103 988 000 30
Assurance Maif : 185 11 05 P

Canoë Kayak et Sports de Pagaie
Maison départementale des sports
4725 Rocade Charles de Gaulle
84 000 AVIGNON
Tél. 04 28 70 27 27
Mail : contact@canoe-vaucluse.fr

CIRCULATION – STATIONNEMMENT – ACCES AU BASSIN DE SLALOM

Dirigeants, entraineurs, compétiteurs,

En raison du site très touristique de la Fontaine de Vaucluse, Le stationnement se fera **OBLIGATOIREMENT** au parking municipal des Ferrailles pour vos véhicules (mini bus, remorques et voitures)

Pour décharger les remorques et déposer vos bateaux au bassin de slalom, il est possible en suivant le sens de circulation, de faire *un arrêt temporaire* (le plus rapidement possible) devant le tunnel du musée Pétrarque puis de venir se garer comme il est indiqué sur le plan ci-joint. (Seulement 500 m.)

PARKING gratuit :
Afin de bien respecter les accords vus avec la municipalité, nous vous remercions de bien respecter les marquages au sol pour le stationnement de vos véhicules.
Merci de votre compréhension.

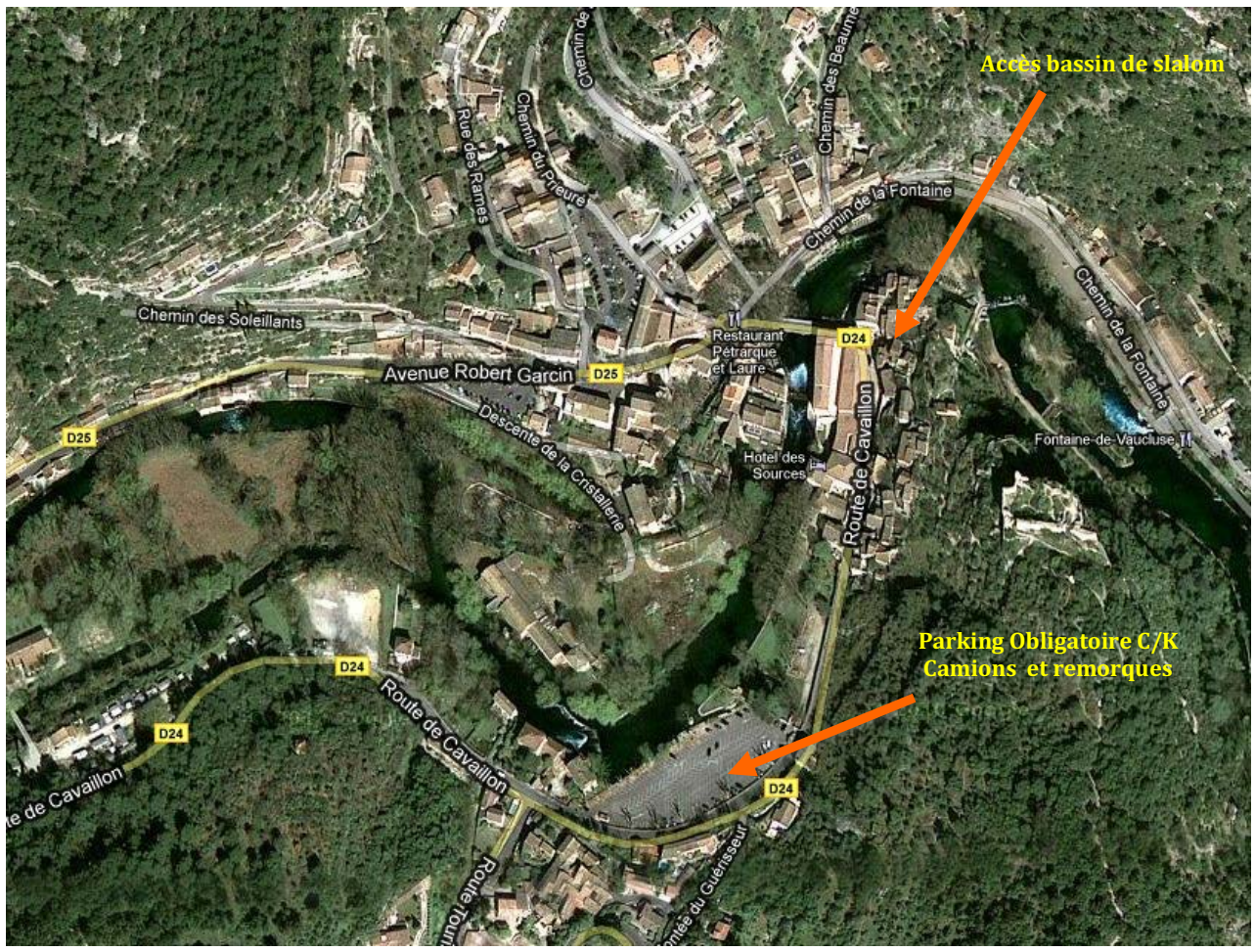

HEBERGEMENT & pension

Centre Départementale de Plein Air et de Loisirs
Rte de Cavaillon – 84800 Fontaine de Vaucluse
Tél. 04 90 20 32 33 réservation obligatoire

Le dimanche sur le stade de slalom : buvette, restauration rapide

Association déclarée en Préfecture de Vaucluse le 31.10.1973
N° W 84 200 10 90 – APE 9312 Z – SIRET 404 103 988 000 30
Assurance Maif : 185 11 05 P